

Calendario comunal agrofestivo y ritual de las comunidades de Andahuaylas, región Apurímac

Serie de materiales pedagógicos para fortalecer la agrobiodiversidad

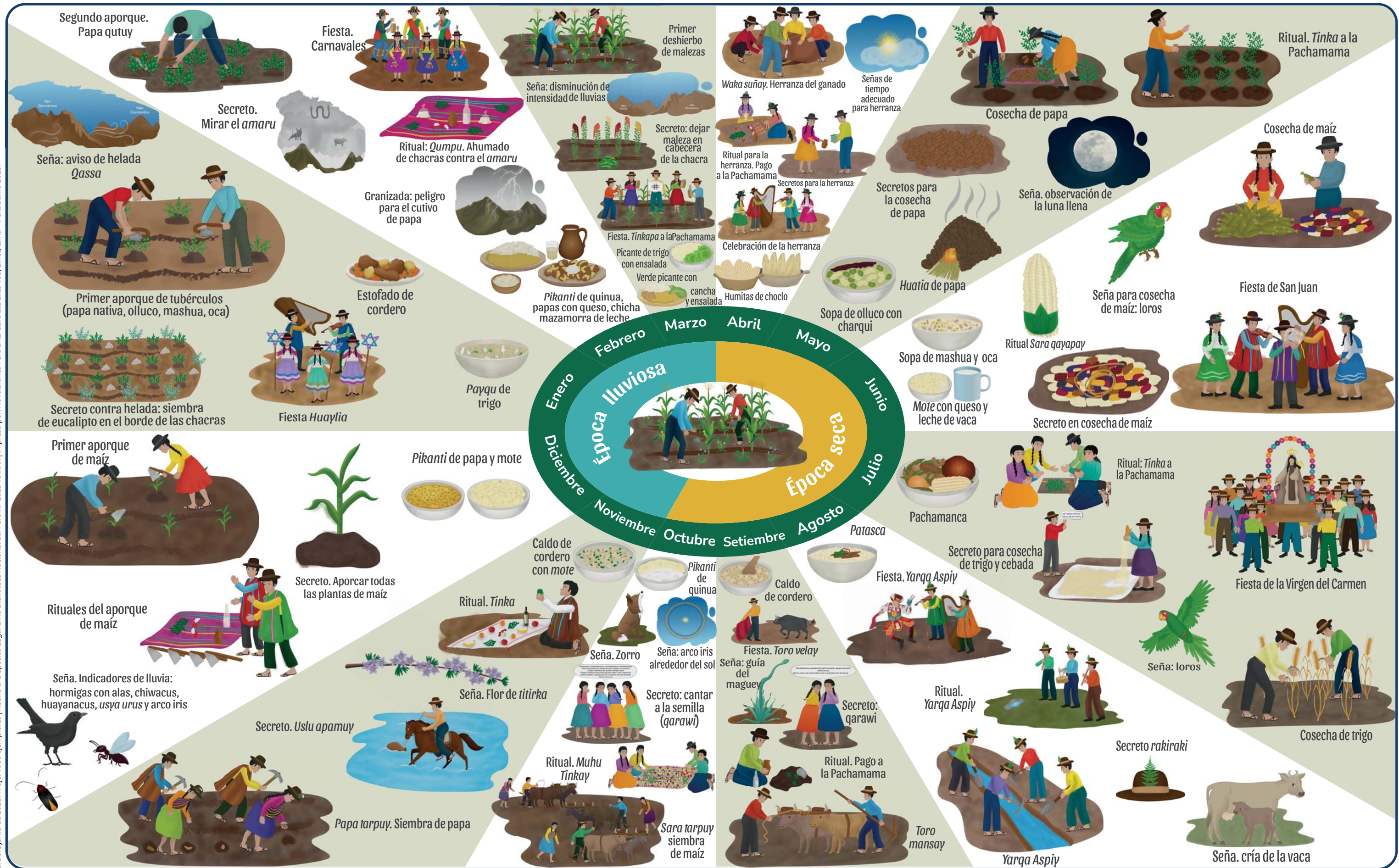

Material anexo a Las cartas de Marcelina, región Apurímac. Editado por: © Ministerio del Ambiente. Dirección General de Diversidad Biológica - DGDB | Av. Antonio Miroquesada 425 - 4.° Piso, Magdalena del Mar, Lima, Perú. Código postal 15076 - Lima, Perú. Primera edición, junio de 2023. Tiraje: 1000 ejemplares | Hecho en el Depósito Legal en la Biblioteca Nacional del Perú n.º 2023-XXXXX | Impreso por: NovaGráfica Perú SRL. Calle Las Lilas 163, Lince, Lima - Perú. Junio 2023.